

**DETALHE H2**  
Esc.: 1/30

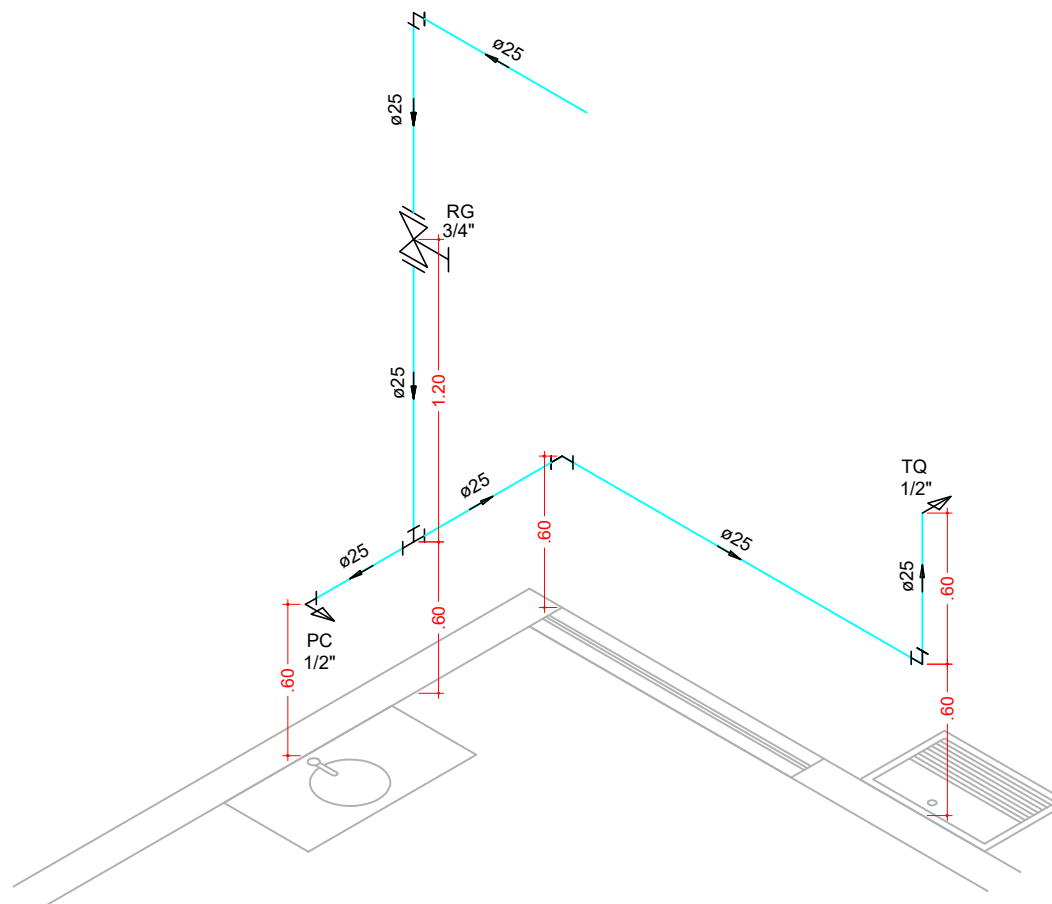

**DETALHE H1**  
Esc.: 1/30

LEGENDA			
SÍMBOLO	DESCRIÇÃO	ALTURA	SAÍDA
RG	Registro de Gaveta coluna de água	1,80m	3/4
RP	Registro de Pressão chuveiro	1,10m	3/4
CH	Chuveiro	2,15m	1/2
VS	Vaso Sanitário	0,30m	1/2
LV	Lavatório	0,60m	1/2
PC	Pia Cozinha	0,60m	1/2
TQ	Tanque	1,20m	1/2

DIREITOS AUTORAIS RESERVADOS. LEI 9.610 DE 19.02.98.

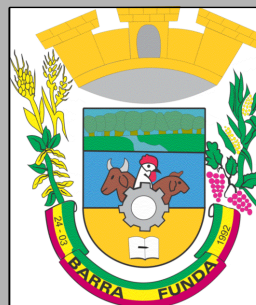

**PREFEITURA MUNICIPAL DE BARRA FUNDA**

projeto: <b>CONSTRUÇÃO DE 17 UNIDADES HABITACIONAIS</b>		data: NOV/2022
Proprietário:  MARCOS ANDRÉ PIAIA Prefeito Municipal	Responsável Técnico:  NORTON FACCEMDA Arquiteto e Urbanista CAU-RS A45025-1	área: 43,67m <sup>2</sup>
projeto: <b>INST. HIDRÁULICAS (CASA 01 a 07)</b>		esc: INDICADA
Desenhista: STEFANI GARBOZZA		pranchas: <b>31</b>